



里山あーと村 だより

SATOYAMA ATO-MURA

連日厳し暑さが続いておりますが、いかがお過ごしでしょうか。

今年度も新型コロナウイルス感染症の影響により、なかなか例年どおりの活動ができませんが、部会活動を中心に、あーと村の活動が再開できてきています。

地元インストラクターの皆様により棚田の田植えも無事に行われました。秋の稲刈りは、皆さんと一緒にいることができるよう願っています！

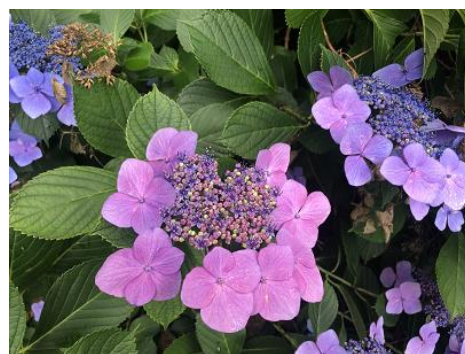

スケジュール 合同行事と部会活動

		あーと村の行事など	やさいの会 (第1日曜・一部変更有)	そばの会 (第1日曜・不定期)	森づくり (第2日曜)	ものづくり (第3日曜)	ピザの会 (第4日曜・一部変更有)	ビオトープ (第4日曜)	陶芸の会 (第1・3土曜)
8	1(日)	森と木工の日		畝づくり					
	7(土)								陶芸
	8(日)		野菜栽培	種まき	森手入れ				
	15(日)					木工クラフト			
	21(土)								陶芸
22(日)							ピザの会	ビオトープ	
9	4(土)								陶芸
	5(日)		野菜栽培	草刈・土寄せ・そば打ち					
	12(日)				森手入れ				
	18(土)								陶芸
	19(日)					木工クラフト			
	24(金)								素焼き
26(日)								ビオトープ	
10	2(土)								陶芸
	3(日)		野菜栽培	そば打ち練習					
	10(日)	里山実りの体験			森手入れ				本焼き
	16(土)								陶芸
	17(日)					木工クラフト			
24(日)						ピザの会	ビオトープ		
11	6(土)								陶芸
	7(日)		野菜栽培	刈取・脱穀					
	14(日)				森手入れ				
	20(土)		野菜栽培						陶芸
	21(日)	里山の秋まつり				木工クラフト			
	28(日)						ピザの会	ビオトープ	

※新型コロナウイルス感染症の感染状況により、現在予定している部会活動やイベントを中止する可能性があります。

あーと村の行事

新型コロナウイルス感染症の感染拡大防止を図るため、今後、たよりに掲載の行事が中止となる可能性があります。また、「密閉・密集・密接」の3密を避けるため、行事内容を例年とは変更している場合があります。

なお、咳や発熱など体調不良の人、過去2週間以内に発熱や感冒症状で受診や服薬などをした人、過去2週間以内に感染が拡大している地域や国への訪問歴がある人、また持病のある人や妊婦など、健康や体調に不安のある人は、参加を控えてください。

今後の情報は里山あーと村のホームページに掲載しますので、ご確認ください。

森と木工の日

間伐材等を使用して木工を行います。

- ▼日時 8月1日(日) 10:00~12:00
- ▼参加費 500円/人(昼食なし)
- ▼持ち物 帽子、軍手、汚れても良い服装・靴、飲み物、タオル
- ▼申込 往復はがきで事務局までお申し込みください。あーと村のホームページからも申し込めます。
7月16日〆切 先着10組。
市民と市政7月1日号掲載
- ▼注意事項 昼食の用意はありません。行事終了後、持参した昼食をあーと村内で食べていただくことは可能です。



9月26日(日)に開催を予定しておりました「森のジャズライブ」ですが、新型コロナウイルス感染症ワクチン接種の状況等を踏まえ検討した結果、今年の開催を見送ることとなりました。

楽しみにしていただいていた皆様には心よりお詫び申し上げます。

里山実りの体験

5月に田植えをした稲の刈り取りを行います。

- ▼日時 10月10日(日) 10:00~12:00
- ▼参加費 検討中
- ▼持ち物 汚れても良い服装(長袖長ズボン)・長靴、帽子、軍手、飲物、箸、皿、タオル
- ▼申込 往復はがきやあーと村ホームページからも申し込めるようにします。

参加人数や内容等は企画委員会等で検討して行きます。



里山の秋まつり

現在、内容を検討中です。詳細が決まりましたら、里山あーと村のホームページ等でお知らせします。

- ▼日時 11月21日(日)

部会の活動

部会活動に参加するときは、マスクを着用する等、感染防止対策を十分に行ってください。また、熱中症を予防するため、周囲の人と十分に距離をとった上で適宜マスクを外して休憩してください。

新型コロナウイルス感染症の感染状況によっては、部会活動の中止をお願いする場合があります。感染拡大防止のため、ご理解とご協力をよろしくお願いいたします。

やさいの会(第1日曜日 他)

(基本は、第1日曜日の活動)

- ①8月8日(日)…1日が、合同イベントの為、第2日曜日に変更しています。
通常作業:草取り、草刈り、耕運、収穫(ズッキーニ、ミニトマト、ブルーベリー等)
- ②9月5日(日)…通常作業:秋野菜の種蒔き(ミズナ、大根等)、野菜の管理(草取り、水やり等)、草刈り、収穫(冬瓜、カボチャ、ブルーベリー等)
- ③10月3日(日)…通常作業:野菜の管理(草取り、間引き、追肥等)、収穫(大根など)、小屋の整理等
- ④11月7日(日)…通常作業:野菜の管理(間引き、草取り、追肥等)

④ 11月20日(土)…臨時作業：玉葱の苗の植え付け、草取り等

▼持ち物：マスク、飲み物、帽子、軍手、長靴、タオル、作業しやすい服装(長袖、長ズボン)、着替えなど

▼体調チェック：朝の検温実施、体調不良の有無の確認をして参加を御願います。尚、検温忘れの方は、菜園場所にて、非接触式の検温器で測定させていただきます。

また、熱中症対応として、距離を取った作業時や各自での休憩時には、マスクを外し水分補給をして木陰で休みましょう。



そばの会 (第1日曜日 他)

- 8月 1日(日) 8時～ 畦づくり
- 8月 8日(日) 8時～ 種まき
- 9月 5日(日) 8時～ 草刈り・土寄せ・そば打ち
- 10月3日(日) 8時～ そば打ち練習
- 11月1日(日) 8時～ 刈り取り・脱穀

★8月はそばの種まきです。1ヶ月もすれば、真っ白い花が咲きます。

森づくり (第2日曜日 他)

- 8月 8日(日) 9:30～ 森づくり
- 9月12日(日) 9:30～ 森づくり
- 10月10日(日) 9:30～ 森づくり
- 11月14日(日) 9:30～ 森づくり

▼持ち物 長そでの作業しやすい服装、靴、手ぬぐい、帽子、軍手、昼食、飲み物

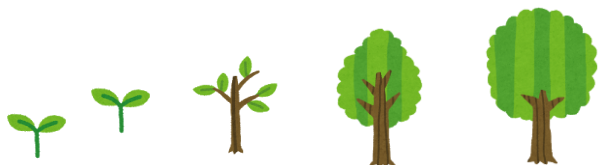

ものづくり (第3日曜日 他)

- 8月15日(日) 9:30～15:00
- 9月19日(日) 9:30～15:00
- 10月17日(日) 9:30～15:00
- 11月21日(日) 9:30～15:00

★「こもれび工房」で、木エクラフトづくりを楽しみます。

▼持ち物 作業ができる服装、飲み物、昼食など

ビオトープ (第4日曜日)

- 8月22日(日) 10:00～12:00
- 9月26日(日) 10:00～12:00
- 10月24日(日) 10:00～12:00
- 11月28日(日) 10:00～12:00

ビオトープ内草刈などの環境整備と生き物観察

▼持ち物 汚れても良い服装、長靴、帽子、タオル、軍手、飲み物など



ピザの会 (第4日曜日 他)

- 8月22日(日) 9:30～14:00
- 10月24日(日) 9:30～14:00
- 11月28日(日) 9:30～14:00

★材料の準備がありますので、参加される方は事前に連絡をお願いします。また、新型コロナウイルスへの配慮のため、ビジター(見学)の方も前もってご連絡ください。

集合場所；里山あ一と村 大屋根集合

材料費：1人500円

陶芸の会 (第1・第3土曜日)

- 8月 7日(土) 9:00～14:30 陶芸
- 8月21日(土) 9:00～14:30 陶芸
- 9月 4日(土) 9:00～14:30 陶芸
- 9月18日(土) 9:00～14:30 陶芸
- 9月24日(金) 9:00～14:30 素焼き
- 10月 2日(土) 9:00～14:30 陶芸
- 10月10日(日) 9:00～14:30 本焼き

10月16日(土) 9:00~14:30 陶芸
11月6日(土) 9:00~14:30 陶芸
11月20日(土) 9:30~14:30 陶芸

あーと村伝言板

棚田の稲も大きく育っています！

5月に予定していた、「田植えと里山自然体験」がコロナウイルス感染拡大を受けて、中止となってしまいましたが、地元インストラクターの皆さんに棚田の田植えを行っていただきました。

雨にも負けず、風にも負けず、夏の暑さにも負けず、大きく強く成長して、秋には立派な穂が実ることを楽しみにしたいですね。

部会活動の合間に、ぜひ棚田の様子をご覧ください！！



↑ 7月上旬の棚田の様子

～里山つれづれ Vol. 21～

はじめまして。そばの会の竹下です。月に一回、あーと村でそば打ちの練習や、体験農場でそばの栽培を行っています。もう少しで50歳になるのですが、会の中ではまだまだ若手です。

私は、4年前、豊平にあるどんぐり村のそば祭り、そば打ち道場の体験入門を行ったことがきっかけでそば打ちを始めました。食べ歩きが趣味であった私は、”そば”も頂いたりしてはいたのですが、人それぞれ好みもあるかとは思いますが、いい香りがするとか、何がおいしいとか、実はよくわかっていませんでした。道場に入門し自らそばを打つことで、見た目はそばといえるようなものではなかったのですが、今まで経験したことのない、そばの強烈な香りと味を体感し、どっぷりと沼にハマってしまいました。その後は、どんぐり村へ通い練習を行って

ましたが、2年前にそばの会に入会しあーと村でも練習を行うようになりました。

最初のころは当然ですが、水回し、練り込み、のし、切り、どれをとっても思い通りになることは少なく、どのように修正すれば良いのだろうというモヤモヤした気持ちが残るだけでした。そば打ちの各工程での作業にはそれぞれ理由があり、練習では他の会員の方とも意見を交わしながら、それらの理解を深め課題解決ができるように心がけています。そばの会では、練習後に試食（現在コロナで自粛中）を行っており、課題を克服できた時の達成感をあじわいながら完成した美味しいそばを手繰る気分は格別です。

また、そばの会の練習の目標の一つとして昇段試験に合格し段位の取得を目指しています。試験は、豊平のどんぐり村で行われますが、そこでは段位制度が設けられており、経験や力量に応じ初段から四段に挑戦することができます（三段、四段は高橋名人に審査してもらえます）。

最後に、この里山あーと村では、自然との共存に配慮しながらいろいろな会の活動が行われております。今よく耳にするSDGsを実感できる場所ではないかと考えています。活動を通じて自分自身の行動が身近な社会や環境にどのようにかかわってくるのかということも体感できるのではと思います。自然の中でそばの栽培を体験し、美味しいそばを手繰る。このような非日常を体験したい！という方、初心者の方でも大歓迎です。ぜひ一緒に練習してみませんか。

(そばの会 竹下)



お問い合わせ・お申し込み先

里山あーと村運営協議会事務局

■住所 〒736-8501（郵送時住所不要）

広島市安芸区船越南三丁目4番36号

安芸区役所農林課内

■電話 082-821-4946（農林課直通）

里山あーと村
SATOYAMA ATO-MURA

■ファクス 082-822-8069（区役所代表）